

[Software download = www.dukaventilation.dk](http://www.dukaventilation.dk)

9 produkter i varegruppen



DUKA ONE
Et-rums varmegenvinding



DUKA ONE PLUS60
Et-rums varmegenvinding



AGGREGAT VENT
Mini 300



AGGREGAT VENT
302



AGGREGAT VENT
402



AGGREGAT VENT
Plus 302



AGGREGAT VENT
Top Plus 200



AGGREGAT VENT
Top Plus 300



AGGREGAT VENT
Top Plus 500

Vælg dit Aggregat.... F.eks. "Vent Plus 302"

Download software/mappe

Vent 302 Plus



Med Ø160 mm tilslutninger i siden.

Med elektronisk sommer by-pass, der giver en svalende effekt om sommeren.

Inkl. 3 trins styring. De enkelte trin kan indstilles til ønsket niveau ved hjælp af den nedladede indregulerings-softwaren.

[Download software til styring](#)
Vigtigt - Vejledning i brug af software!

På styringen, som placeres et sted i boligen hvor man nemt kan regulere sommer by-passet og blive informeret om filterskit.

Inkl. snavsfiltere.

Når du har downloadet mappen og "pakket den ud", vil du ende med en mappe der ser således ud

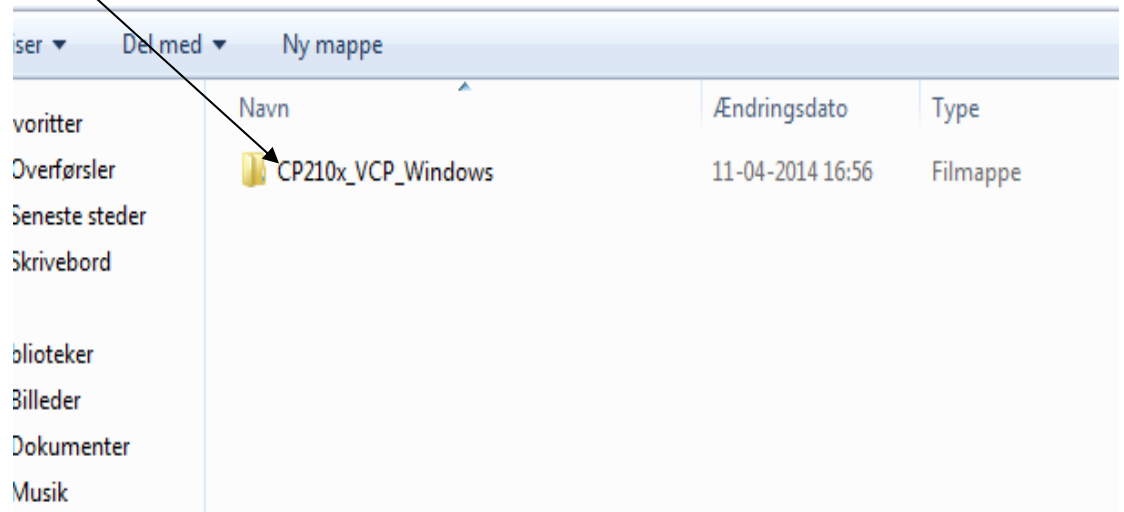

Forbind din computer med aggregatet
via tilkøbte stik



Åben mappen og installer **en** af følgende filer:

X 64 = Windows 7 og 8

X 86 = Windows vista og ned efter

Navn	Ændringsdato	Type
x64	11-04-2014 16:56	Filmappe
x86	11-04-2014 16:56	Filmappe
CP210xVCPInstaller_x64	11-04-2014 16:56	Program
CP210xVCPInstaller_x86	11-04-2014 16:56	Program
dpinst	11-04-2014 16:56	XML-dokument
ReleaseNotes	11-04-2014 16:56	Tekstdokument
SLAB_License_Agreement_VCP_Windows	11-04-2014 16:56	Tekstdokument
slabvcp	11-04-2014 16:56	Sikkerhedskatalog
slabvcp	11-04-2014 16:56	Installationsoplys...
Terminal	30-06-2015 12:00	Kompileret HTML ..
Terminal	27-08-2015 12:49	Program

Vejledning til installation:

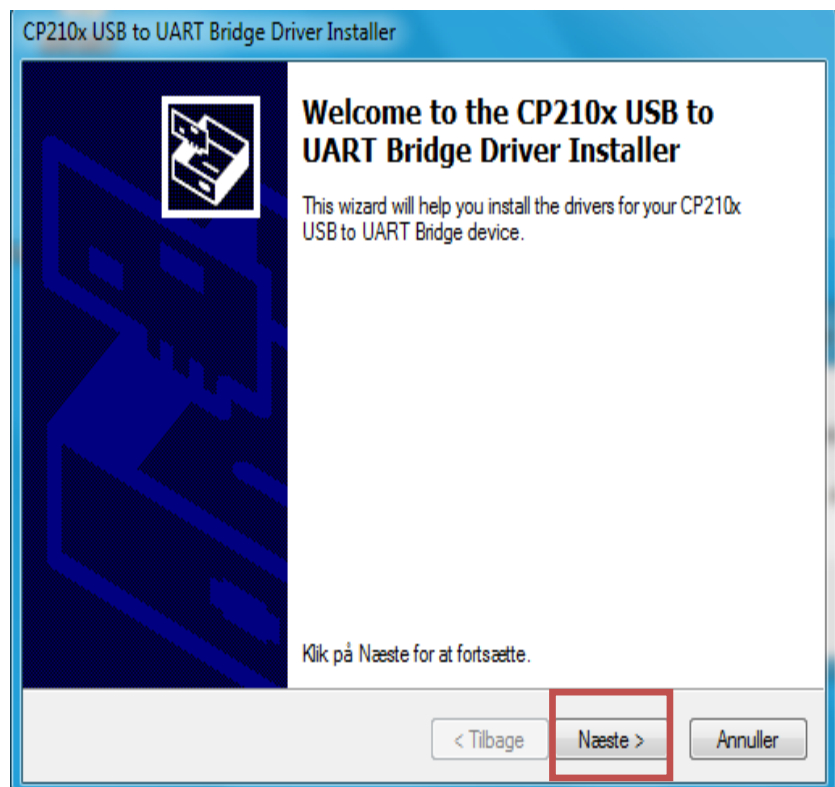

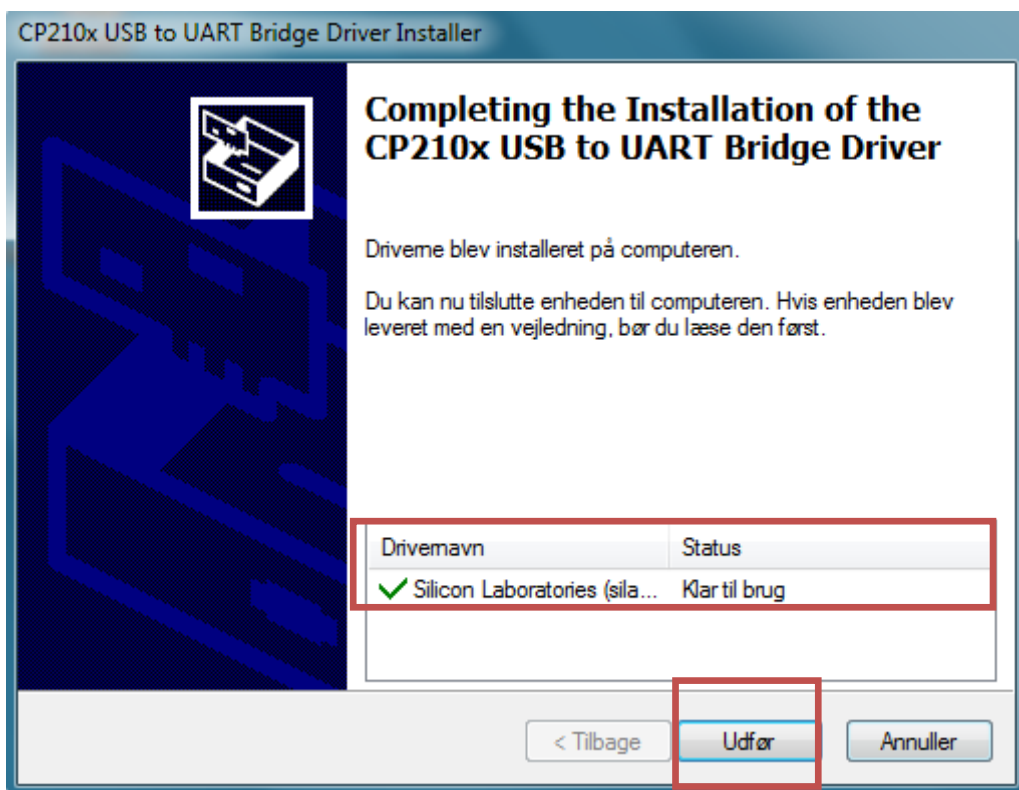
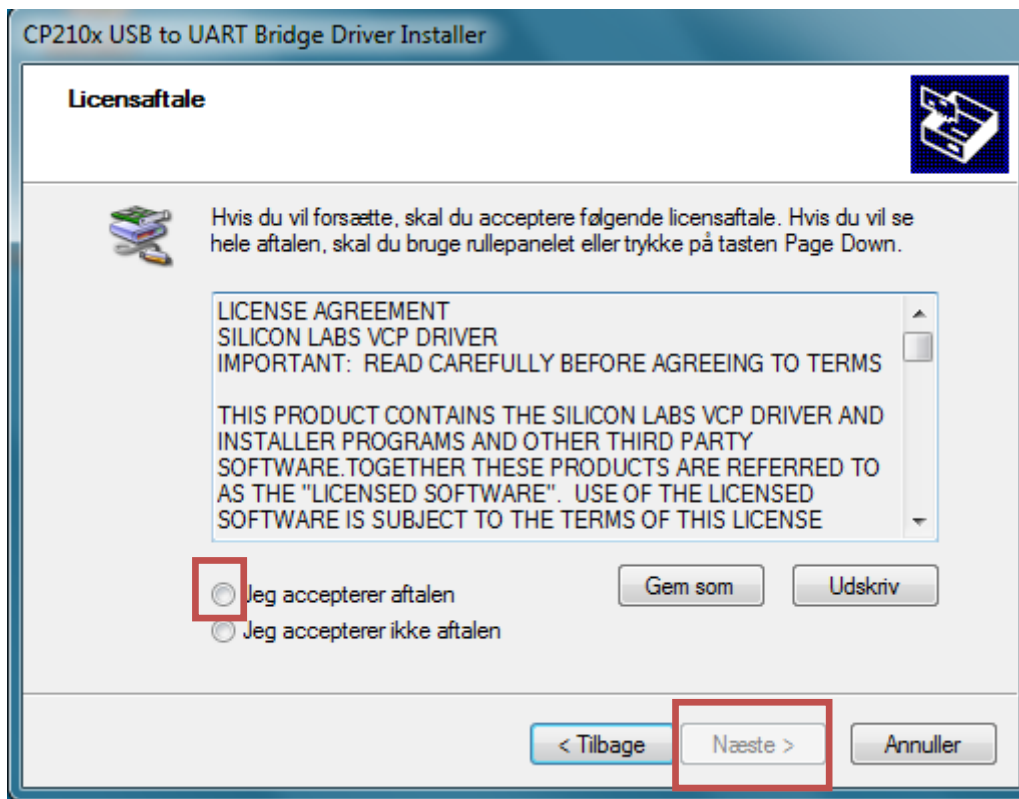

Efter Installationen af filen.
skulle du kunne åbne filen "Terminal"

Navn	Ændringsdato	Type
x64	11-04-2014 16:56	Filmappe
x86	11-04-2014 16:56	Filmappe
CP210xVCPInstaller_x64	11-04-2014 16:56	Program
CP210xVCPInstaller_x86	11-04-2014 16:56	Program
dpinst	11-04-2014 16:56	XML-dokument
ReleaseNotes	11-04-2014 16:56	Tekstdokument
SLAB_License_Agreement_VCP_Windows	11-04-2014 16:56	Tekstdokument
slabvcp	11-04-2014 16:56	Sikkerhedskatalog
slabvcp	11-04-2014 16:56	Installationsoplys...
Terminal	30-06-2015 12:00	Kompileret HTML ..
Terminal	27-08-2015 12:49	Program

Åben overnævnte fil og tryk på "Scan"
Stikket må ikke fjernes under forbindelsen !!

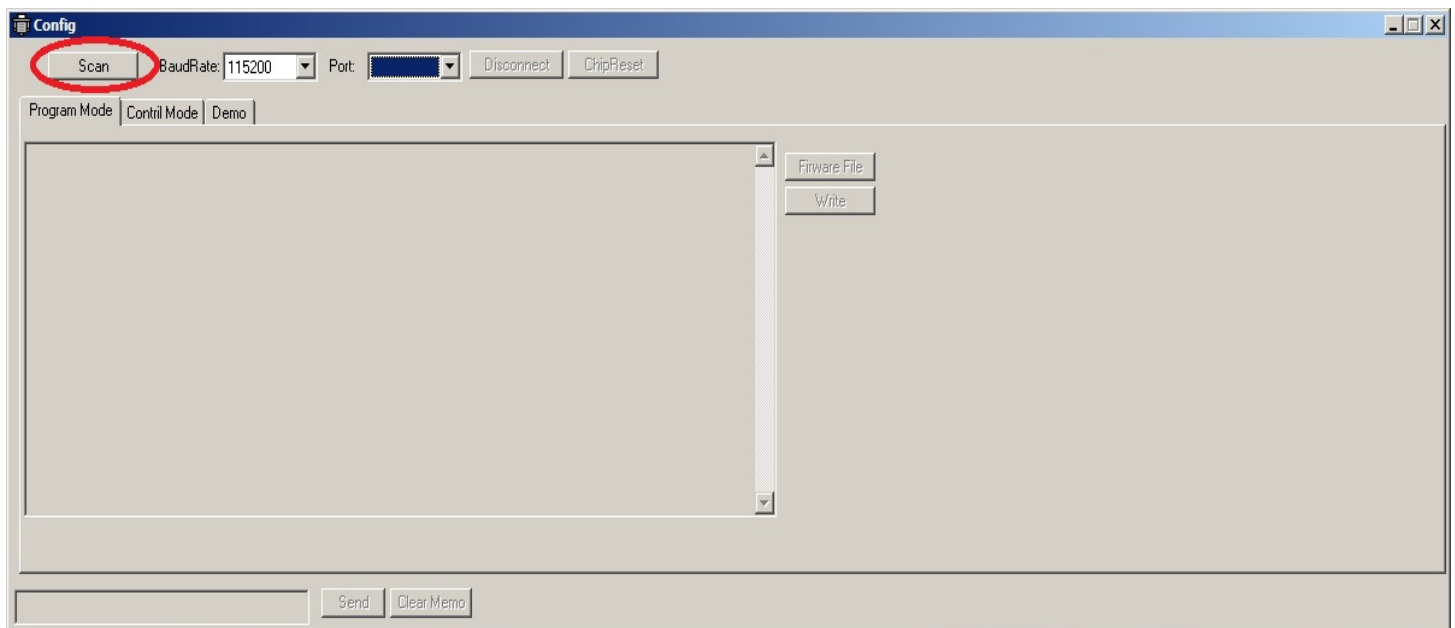

Programmet tjekker det forbundne aggregat.

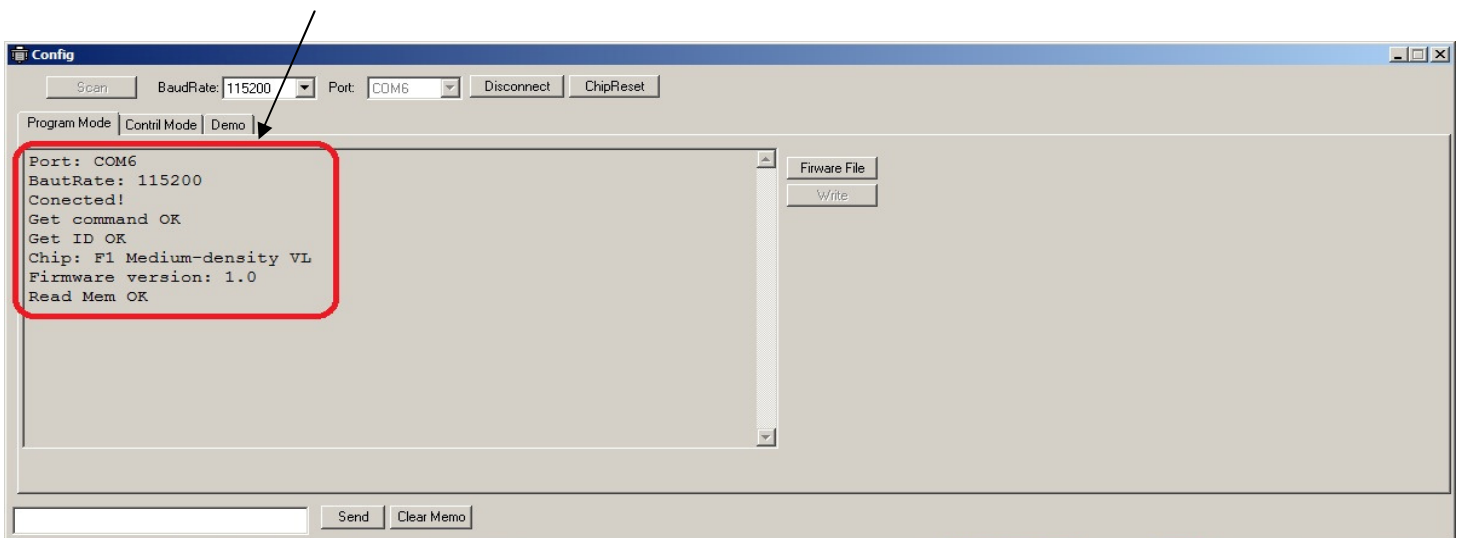

For at afslutte forbindelsen tryk på "Disconnect"

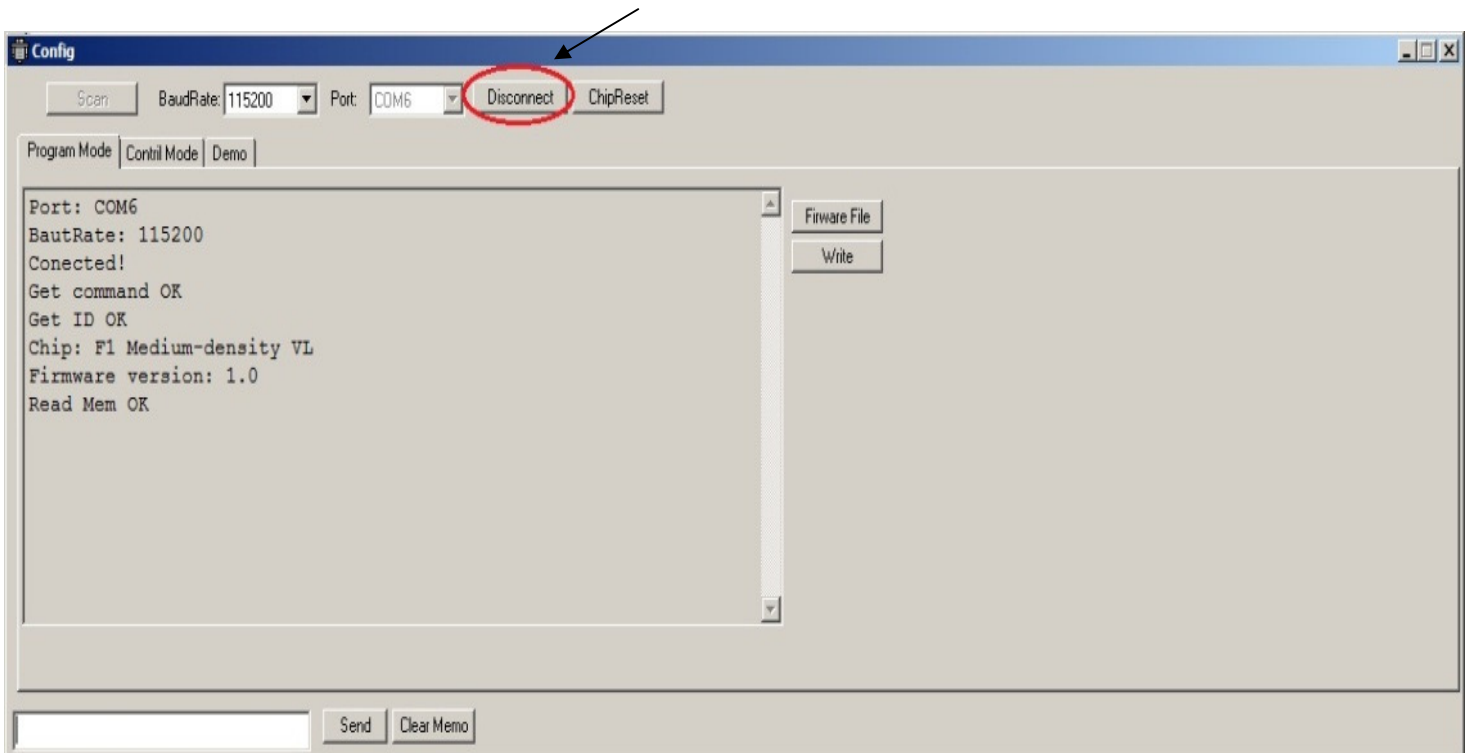

For at ændre indstillingerne på aggregatet tryk på "Control Mode"

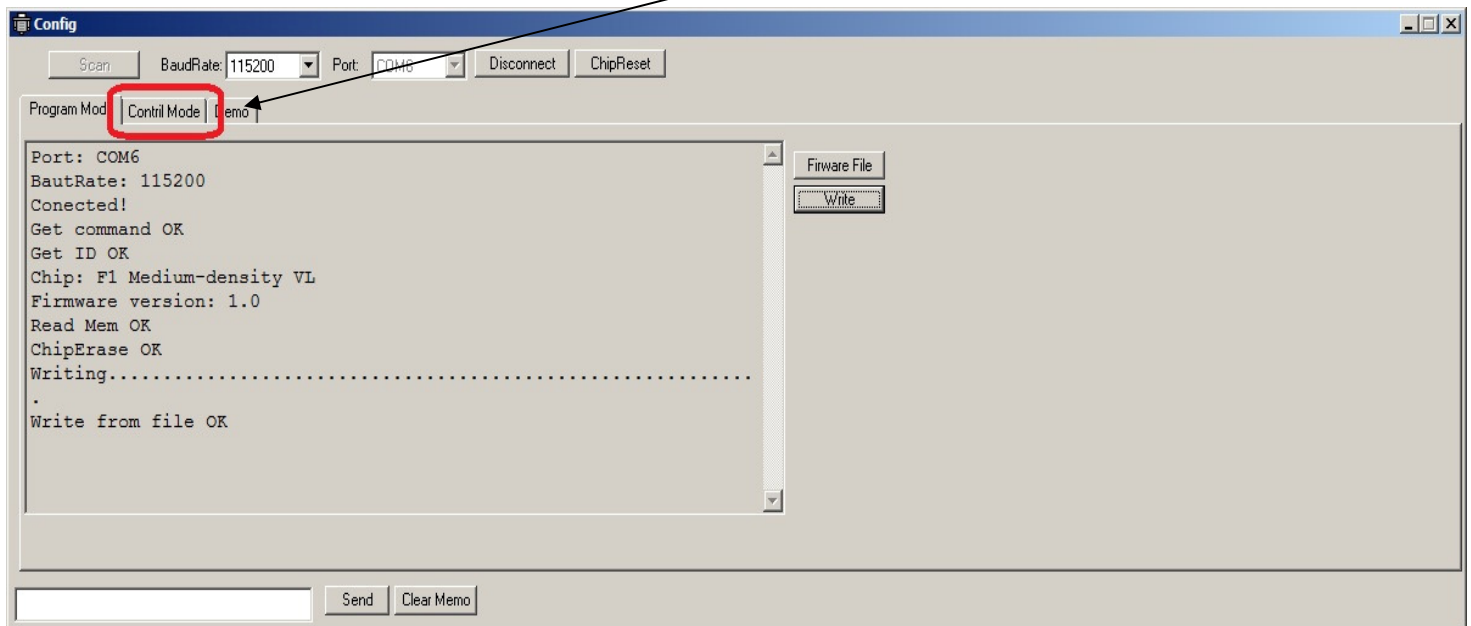

Du har nu mulighed for at ændre på indstillingerne ifølge "Betjening/montering" under dit valgte aggregat på <http://dukaventilation.dk/produkter/villaventilation-aggregater.aspx>

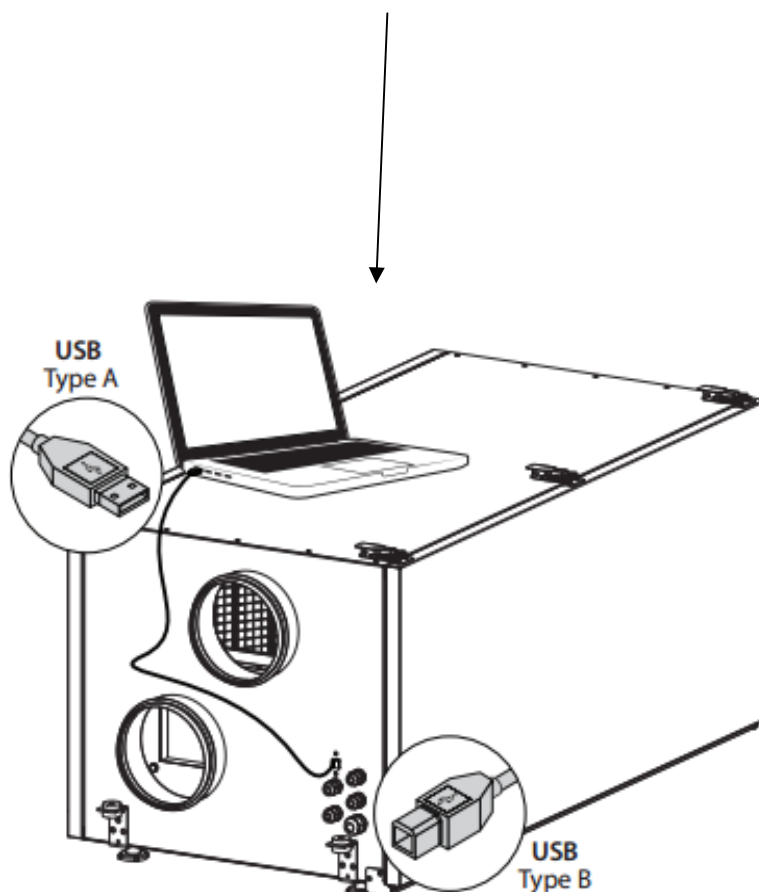
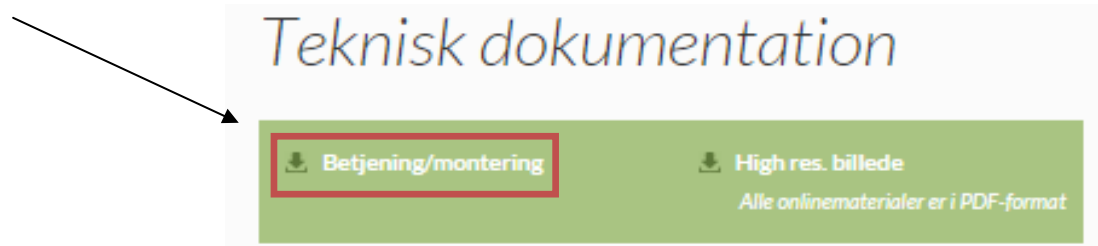

Gennem software programmet kan følgende ændringer foretages:

Parameter	Fabriksindstilling	Reguleringsmulighed
Anlæg slukket %	0	0 - 100
Lav hastighed (1)	20	0 - 100
Mellem hastighed (2)	40	0 - 100
Maksimum hastighed (3)	60	0 - 100
Hastighed ved påvirkning af ekstern sensor %	100	0 - 100
Filteralarm interval (timer)	2160 (3 måneder)	0 - 10000
Fugtigheds niveau %	60	30 - 80

Følgende billede kommer op.

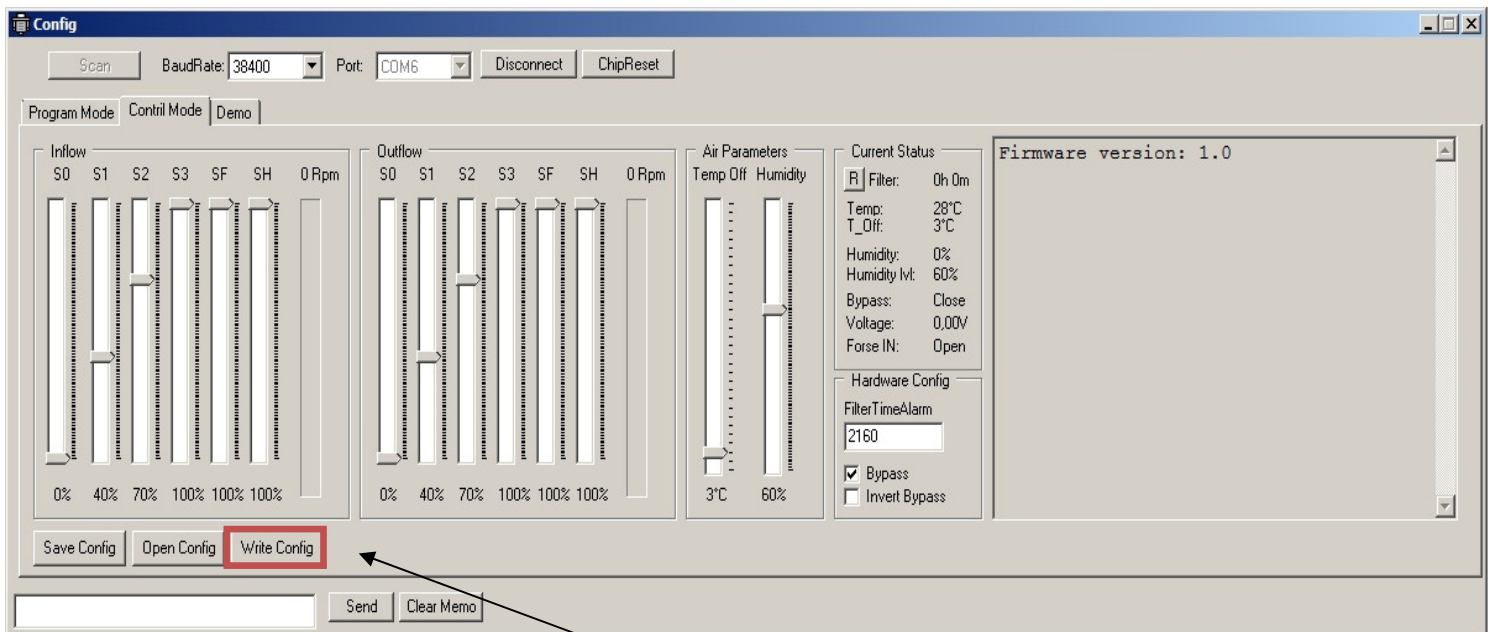
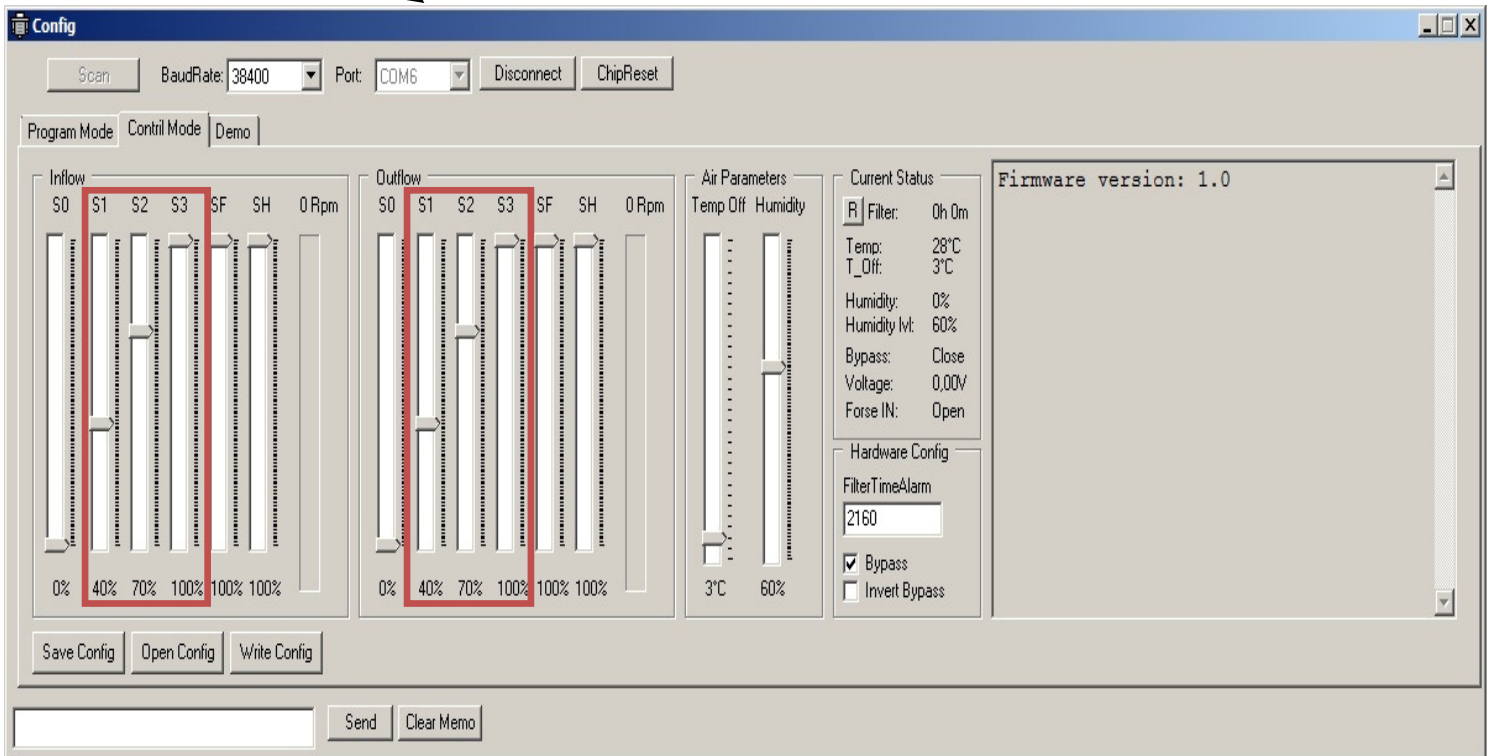

Ændre motor hastighederne og tryk derefter på "Write Config"

Husk "Disconnect" inden fjernelse af Stik!!